Akku-Arbeitslampe LED "MAG PRO" IP54 mit Magnet

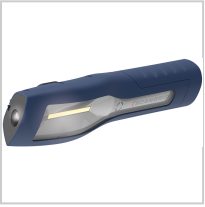

SCANGRIP
INNOVATION FROM DENMARK

77,23 €*

Preise inkl. MwSt. zzgl. Versandkosten

Artikelnummer: **873903**

bruchfestes Gehäuse und robuster Gummioberfläche, flexibler Leuchtenkopf 180° schwenkbar, mit 3 starken Magnethaltern und 2 einziehbaren Haltebügeln zur Aufhängung, stufenlose Dimmfunktion (10 % bis 100 %), mit Ladestandsanzeige

Lieferumfang:
Arbeitslampe mit Li-Ionen-Akku 3,7 V/2,6 Ah und USB-Ladekabel

Eigenschaften

Anzahl der LED:	1
B (mm):	62
Betriebsspannung (V):	3,7
Helligkeit (Lumen):	60-600/150
Hinweis:	Gefahrgut! Es können zusätzliche Versandkosten anfallen.
L (mm):	261
Ladezeit (h):	4
Ladungskapazität (Ah):	2,6
Leuchtdauer (h):	15
Leuchtmittel:	LED
Schutzart (IP):	IP54

T (mm):	43
UN-Nummer:	UN 3480
magnethaftend:	Ja