# Zirkular-Nutenfräser mit VHM-Schaft L130mm nach DIN1835-B D16mm FL60mm

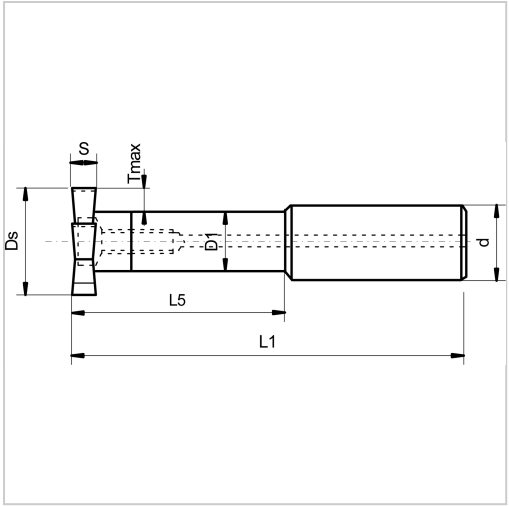


## 344,74 €*

Preise inkl. MwSt. zzgl. Versandkosten

Artikelnummer: **17085616X60**

zum Zirkulareinstechen von Nuten und Gewinden

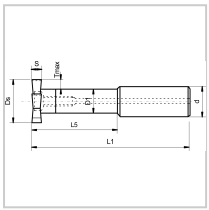

## Eigenschaften

| | |
|---|---|
| **Bearbeitungsverfahren:** | Zirkularfräsen |
| **Einsatz:** | universell, auf CNC-gesteuerten Maschinen |
| **Einstellbarkeit:** | Nein |
| **Form des Schaftes:** | Zylinder |
| **IK:** | mit Kühlschmierstoff-Austritt radial |
| **Material:** | VHM |
| **Norm:** | Werksnorm/DIN 1835-B |
| **Schneidrichtung:** | rechts |

## Ausführungen

| Code | d (mm) | L1 (mm) | D1 (mm) | Ds (mm) | L5 (mm) | VE | Preis/VE |
|---|---|---|---|---|---|---|---|
| 17085412X32 | 12 | 100 | 9 | 17,7 | 32 | 1 Stück | 243,71 € |
| 17085612X42 | 12 | 100 | 12 | 21,7 | 42 | 1 Stück | 230,32 € |
| 17085412X45 | 12 | 100 | 9 | 17,7 | 45 | 1 Stück | 263,23 € |
| 17085612X60 | 12 | 130 | 12 | 21,7 | 60 | 1 Stück | 268,64 € |
| 17085412X64 | 12 | 120 | 9 | 17,7 | 64 | 1 Stück | 310,17 € |
| 17085616X42 | 16 | 100 | 12 | 21,7 | 42 | 1 Stück | 291,55 € |
| **17085616X60** | **16** | **130** | **12** | **21,7** | **60** | **1 Stück** | **344,74 €** |
| 17085416X32 | 16 | 100 | 9 | 17,7 | 32 | 1 Stück | 277,63 € |
| 17085416X45 | 16 | 110 | 9 | 17,7 | 45 | 1 Stück | 319,34 € |
| 17085616X85 | 16 | 160 | 12 | 21,7 | 85 | 1 Stück | 384,49 € |
| 17085416X64 | 16 | 130 | 9 | 17,7 | 64 | 1 Stück | 366,70 € |