Z-LASER H6-20 Präzisionshalterung für Laser Ø 20 mm

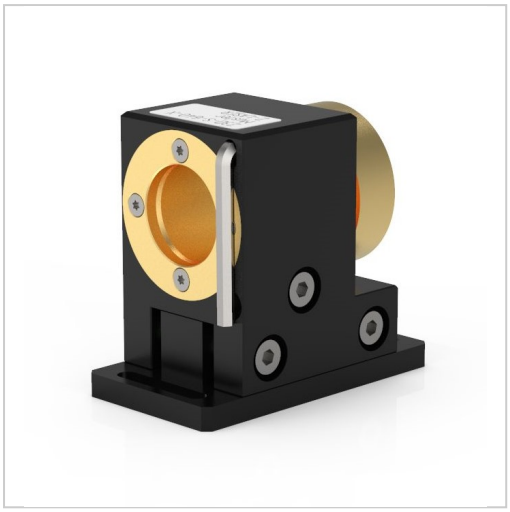

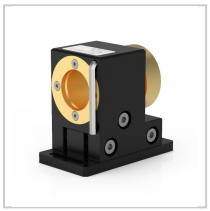



Z-LASER
An Exaktera Company

380,80 €*

Preise inkl. MwSt. zzgl. Versandkosten

Artikelnummer: **XZL100180601**

Die Z-LASER H6-20 Präzisionshalterung ist für Lasergehäuse mit 20 mm Durchmesser ausgelegt. In ihrem schwarz eloxierten Aluminiumkörper kann der Laser um 360° um seine Längsachse gerollt, seitlich um ±4,5 mm verschoben und in der Horizontalen um ±5° geschwenkt werden. Die Halterung misst 35 × 57 × 65 mm in Breite, Höhe und Tiefe.