Bohrfutter SK40 NC D50mm L84mm DIN69871 Form A 0,5-13mm

€329.39*

Prices incl. VAT plus shipping costs

Art nr.: **234460,5**

Rundlaufgenauigkeit von 0,05 mm bei 35 mm Ausspannlänge, seitliche Spannung über einen Kegeltrieb mittels eines Sechskant-Quergriffschlüssels

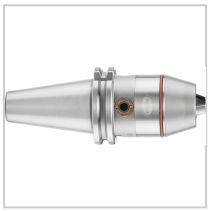

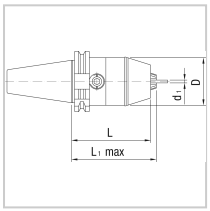

Properties

Aufnahme:	SK 40
Einsatz:	zur Aufnahme von Werkzeugen mit Zylinderschaft auf NC-Maschinen und konventionellen Maschinen, bis 7000 U/min einsetzbar
Form:	A
IK:	nein
L (mm):	84
Norm:	DIN 69871/ISO 7388-1

Variants

Code	L1 (mm)	D (mm)	Spannbereich (mm)	PU	Price/PU
234460,5	**90**	**50**	**0,5 - 13**	**1 Stück**	**€329.39**
234462,5	92	57	2,5 - 16	1 Stück	€338.67