Hochdruckspanner hydraulisch ohne Spannkraftregulator Backenbreite 200mm

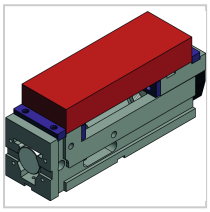

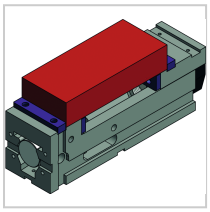

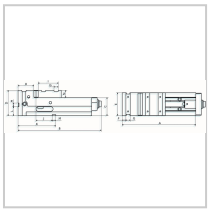

fresmak ARNOLD

€5287.29*

Prices incl. VAT plus shipping costs

Art nr.: **240001200**

in vier Ebenen aufspannbar: grundseitig, 2 x seitlich und vertikal in Verbindung mit Stirnplatte, alle Seiten parallel und lotgerecht 0,02 mm geschliffen, Wiederholgenauigkeit bei Spannung 0,01 mm, hydraulischer Hochdruckverstärker, Niederzug-Spannsystem, Monoblockkonstruktion, Seitenfenster zur leichteren Reinigung

Lieferumfang:

- Grundkörper
- hydraulische Spindel
- 1 Satz glatte Spannbacken
- 1 Handkurbel
- Bedienungshandbuch
- 4 Spannpratzen

Properties

Ausführung:	mit Spannkraftregulator
Einsatz:	für horizontale und vertikale Bearbeitung, für NC-, CNC- und konventionelle Maschinen
Nut (mm):	20
Toleranz:	für c: -0,02, für die Nut: H7

Variants

Code	Backenbreite (mm)	B (mm)	D (mm)	A (mm)	Ausführung	C (mm)	Spannkraft (kN)	E (mm)	N (mm)	PU	Price/PU
24000190	90	360	115	300	ohne Spannkraftregulator	75	25	91	40	1 Stück	€3,298.56
240000125	125	528	140	410	-	100	40	126	40	1 Stück	€3,626.94
240001125	125	468	140	410	ohne Spannkraftregulator	100	40	126	40	1 Stück	€3,469.27
240001160	160	628	160	570	ohne Spannkraftregulator	110	50	161	50	1 Stück	€4,683.90
240000160	160	687	160	570	-	110	50	161	50	1 Stück	€4,965.39
240001200	**200**	**628**	**173**	**570**	**ohne Spannkraftregulator**	**110**	**50**	**201**	**63**	**1 Stück**	**€5,287.29**
240000200	200	687	173	570	-	110	50	201	63	1 Stück	€5,570.09