Bandmaß selbstklebend B13mm Abl. 1mm EG II von links nach rechts laufend L2m

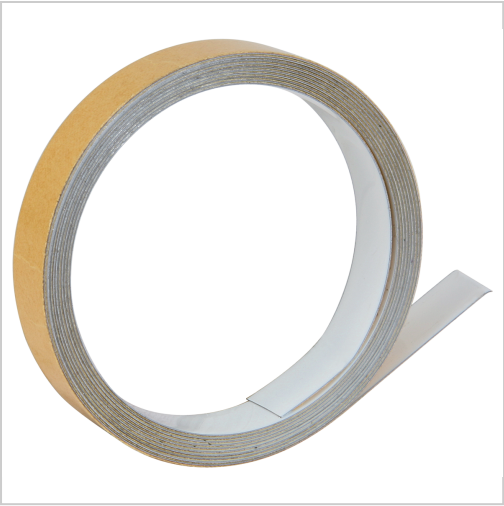

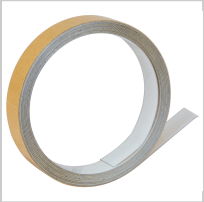

€15.71*

Prices incl. VAT plus shipping costs

Art nr.: **3824102**

gehärteter Federbandstahl, weiß beschichtet, selbstklebend, sehr hohe Klebefestigkeit, korrosionsbeständig, öl- und chemikalienresistent~mm-Teilung von links nach rechts laufend, mm-Teilung an Ober- und Unterkante in schwarz, 10-cm-Teilung in schwarz,

Properties

Ablesung (mm):	1
Bandbreite (mm):	13
Einsatz:	zur Aufbringung an Vorrichtungen, Maschinen, Rollenbahnen usw.
Fehlergrenze:	EG II
Kalibrierung:	K350

Variants

Code	L (m)	Ausführung	PU	Price/PU

3824121	1	Teilung von rechts nach links laufend	1 Stück	€15.11
3824101	1	Teilung von links nach rechts laufend	1 Stück	€12.02
3824122	2	Teilung von rechts nach links laufend	1 Stück	€19.63
3824102	**2**	**Teilung von links nach rechts laufend**	**1 Stück**	**€15.71**
3824105	5	Teilung von links nach rechts laufend	1 Stück	€22.85
3824125	5	Teilung von rechts nach links laufend	1 Stück	€28.56
38241010	10	Teilung von links nach rechts laufend	1 Stück	€50.57
38241210	10	Teilung von rechts nach links laufend	1 Stück	€63.19